

stato di progetto - prospetto 1

scala 1:50

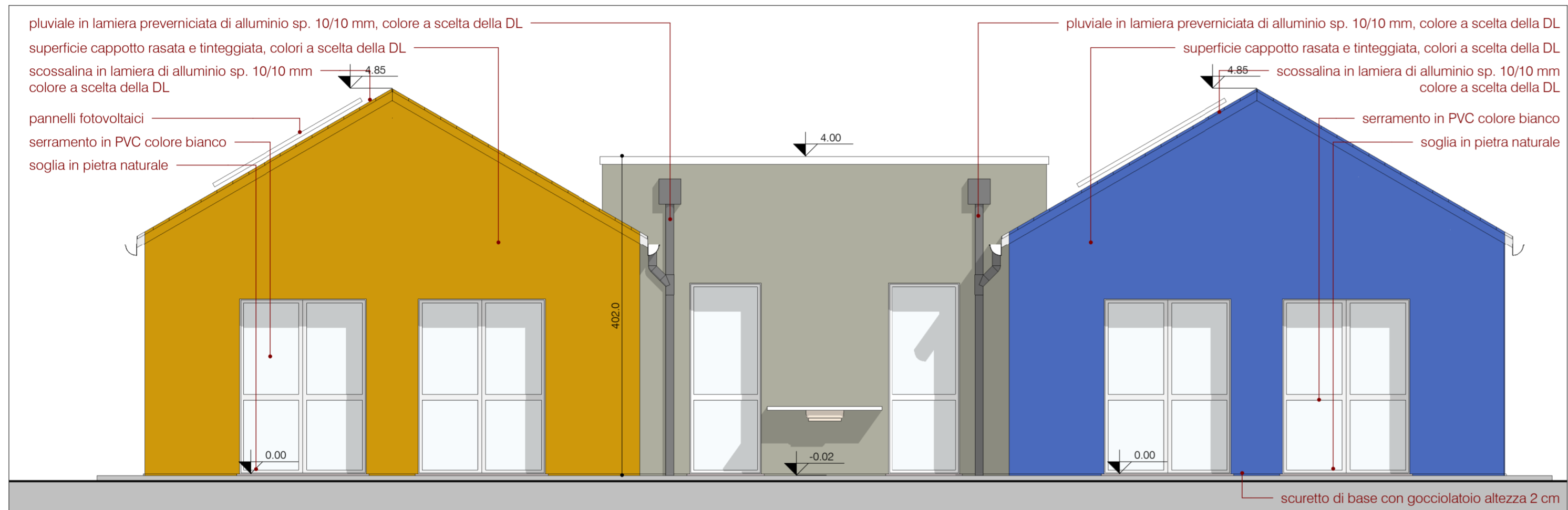

stato di progetto - prospetto 3

scala 1:50

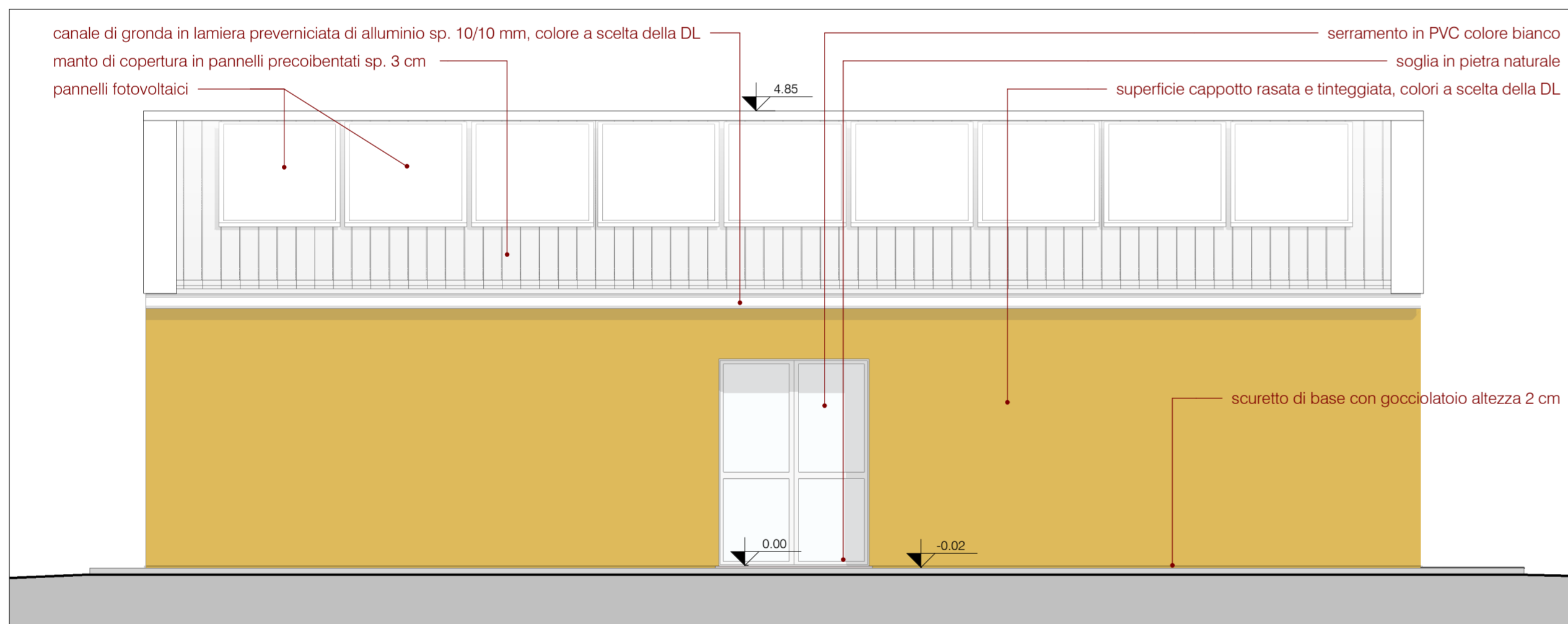

stato di progetto - prospetto 2

scala 1:50

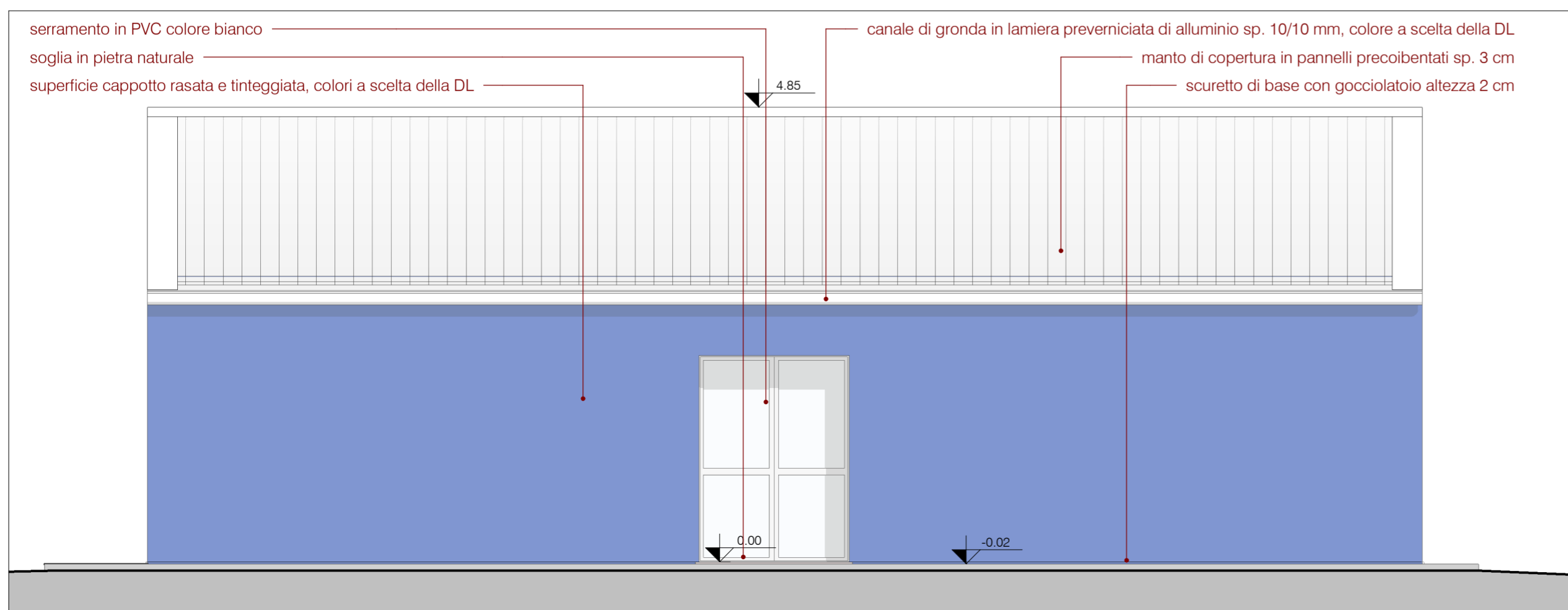

stato di progetto - prospetto 4

scala 1:50

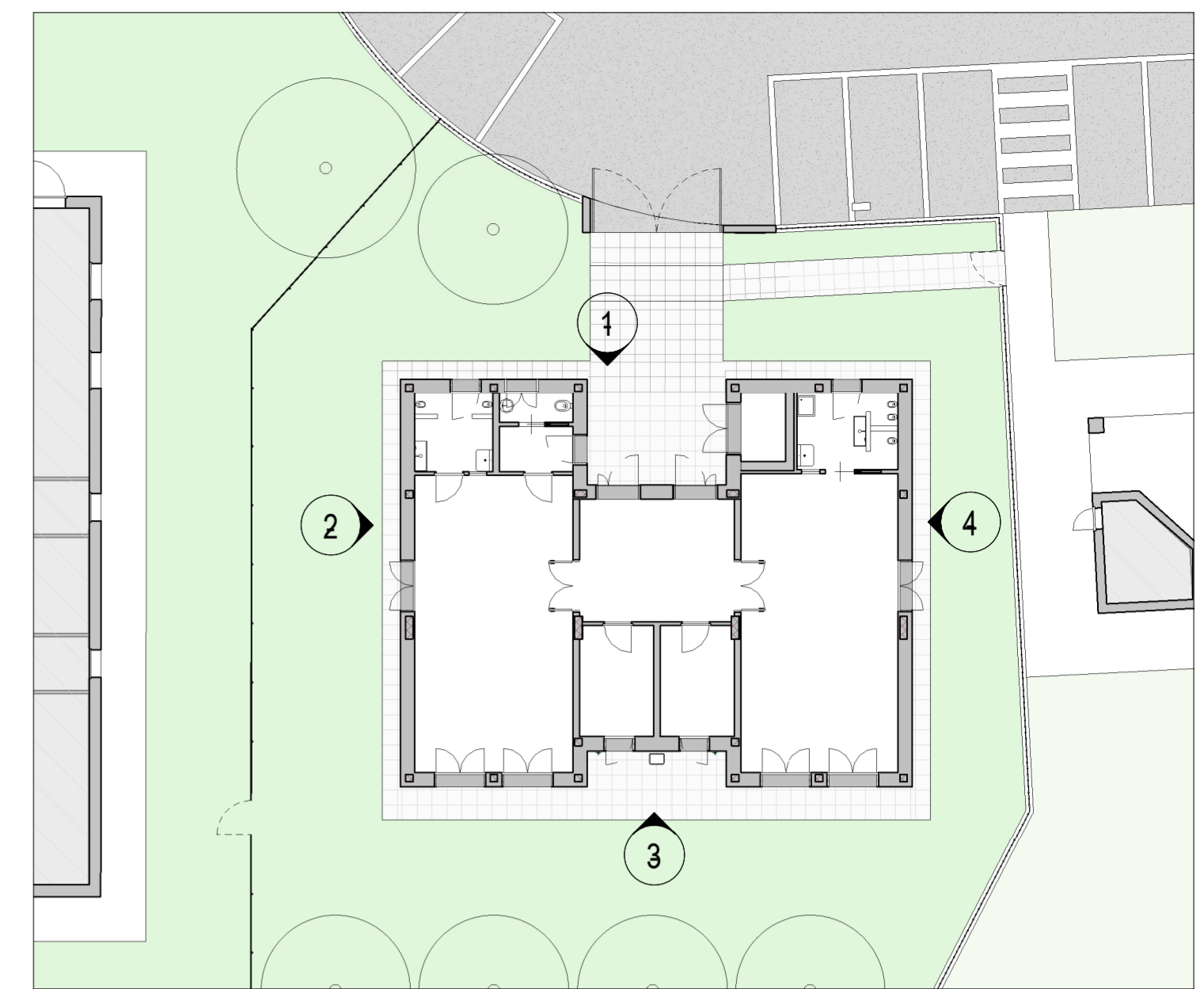

keyplan di riferimento

scala 1:200

## COMUNE DI SORDIO

Provincia di Lodi



### REALIZZAZIONE NUOVO ASILO NIDO

PIANO NAZIONALE DI RIPRESA E RESILIENZA MISSIONE 4: ISTRUZIONE E RICERCA  
Componente 1 – Potenziamento dell'offerta dei servizi di istruzione: dagli asili nido alle Università Investimento 1.1: Piano per asili nido e scuole dell'infanzia e servizi di educazione e cura per la prima infanzia

### PROGETTO ESECUTIVO

C.U.P. (Codice Unico Progetto): E72J24000030005



salvatore iesce  
patrizia longo

sindaco  
responsabile del procedimento

studio de vizzi: architettura e urbanistica  
paolo de vizzi

architetto ingegnere

con

giuseppe vullo  
sandro formignani  
andrea gamberini  
linda parati

componente strutturale  
componente impianti elettrici  
componente energetica e impianti meccanici  
componente acustica

stato di progetto  
prospetti

elaborato

Tav. 03

settembre 2024

Come indicato